

20 septembre 2011



URGENCE CORNE DE L'AFRIQUE

unissons-nous
pour les enfants

unicef 



In Somalia, the situation is deteriorating with famine declared in six regions and threatening to expand throughout the south. Rates of malnutrition and mortality are increasing, and communicable diseases continue to spread.^e

Analysis of the crisis: Factors and effects^b

The complete failure of the last two rainy seasons (Oct.-Dec 2010 and Apr.-Jun 2011) have resulted in:

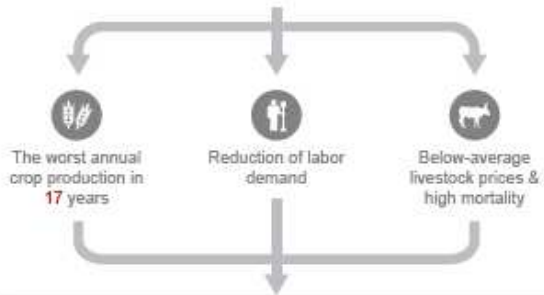

Adverse effects

Limitations on humanitarian access aggravate the effects



Funding status: 2011 Horn of Africa Drought^d

US\$2.5 billion
is required

US\$1.6 billion
has been funded (as of 9 Sep 2011)

63% funded

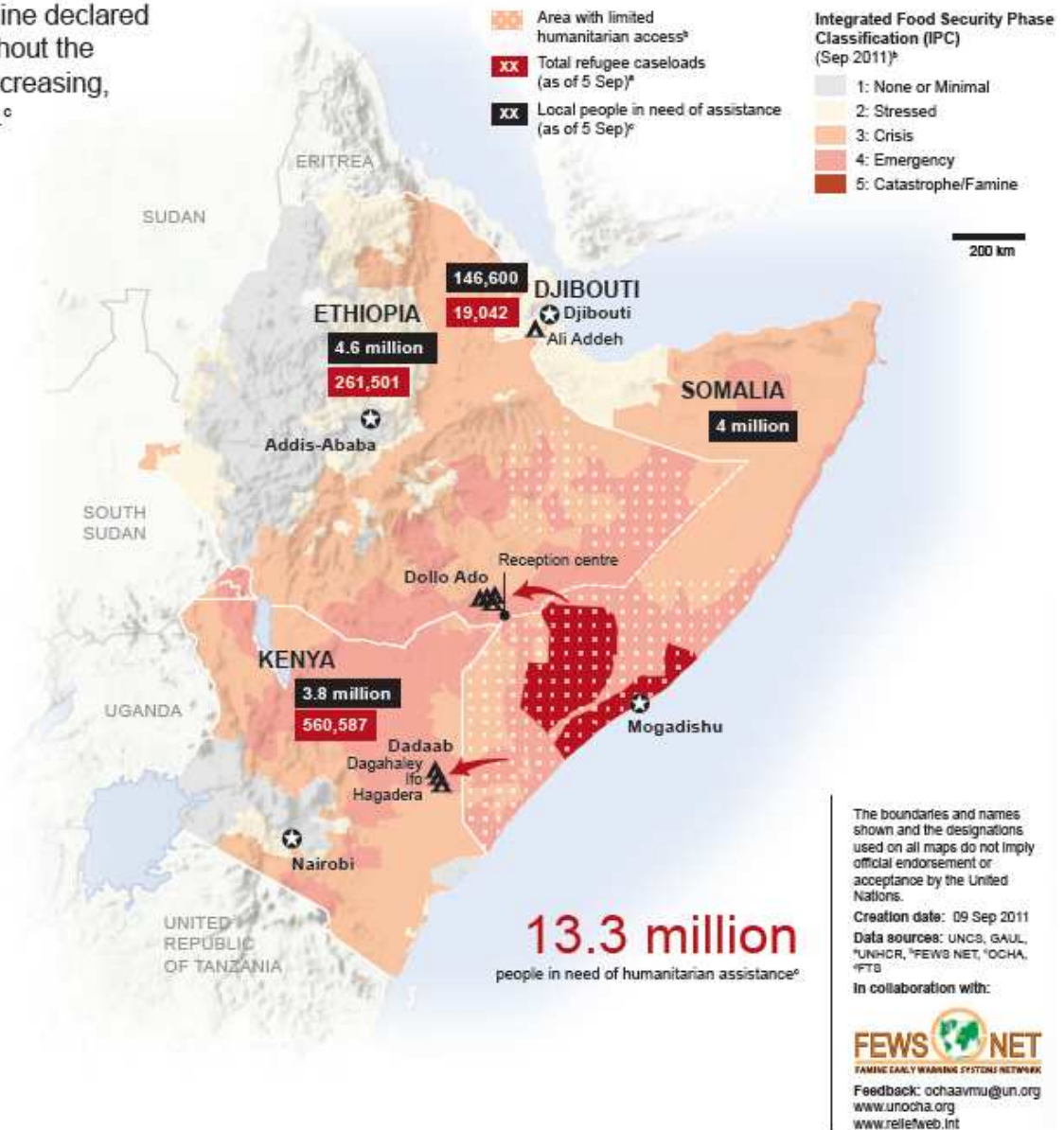

La situation actuelle dans la Corne de l'Afrique est la pire crise alimentaire et nutritionnelle qu'ait connue l'Afrique depuis 20 ans et la pire sécheresse depuis 60 ans

CONTEXTE : Une crise multifactorielle

- Sécheresse prolongée
- Perte par les populations de leurs récoltes et moyens de subsistance (*bétails notamment*)
- Flambée des prix des denrées alimentaires
- Faible accès aux services sociaux de base (*Eau, hygiène et assainissement / Santé*)
- Conflit et insécurité en Somalie, notamment zone Sud
- Accès humanitaire limité depuis 2010 aux zones Sud de la Somalie sous contrôle du groupe Al Shebab, empêchant de suivre l'évolution de la situation humanitaire

unissons-nous
pour les enfants

unicef 

Deux urgences qui se superposent : Urgence nutritionnelle

• Urgence Nutritionnelle

Silencieuse, elle est liée à une forte insécurité alimentaire et est aggravée par le manque d'accès aux services sociaux de base (*Eau, Assainissement et Soins de Santé*), ainsi que par les **déplacements de populations**

QUELQUES DONNES CHIFFREES

- **13,3 millions de personnes ont besoin d'une assistance humanitaire** dans 4 pays de la Corne de l'Afrique (*Ethiopie, Somalie, Djibouti, Kenya*), sur lesquels **841 130 réfugiés sont dénombrés**.
 - o Près de **1,8 Million de personnes supplémentaires** ont besoin d'assistance depuis le 20 juillet
 - o **Djibouti**, après la Somalie, concentre proportionnellement le plus grand nombre de personnes ayant besoin d'une assistance (*165 264 sur une population de 740 000, soit 22%*)
- **4,14 millions d'enfants ont besoin d'une assistance d'urgence**
- **2,34 millions d'enfants** en Ethiopie, au Kenya, à Djibouti et en Somalie risquent de souffrir de malnutrition aigüe (modérée ou sévère)
- **600 000 enfants sont à risque de malnutrition aigüe sévère** si la réponse des acteurs humanitaires n'est pas rapidement portée à l'échelle, dont **plus de 300 000 le sont déjà**.

unissons-nous
pour les enfants



La Somalie : Epicentre de la crise

→ National : 4 millions de personnes en situation de crise, soit 53% de la population totale

- ❖ 450 000 enfants âgés de 6 mois à 5 ans souffrent de malnutrition aiguë sur lesquels :
 - ✓ 260 000 enfants sont en malnutrition aiguë MODEREE
 - ✓ 190 000 enfants sont en malnutrition aiguë SEVERE

Dans la plupart des zones du Sud de la Somalie, 1 enfant sur 6 souffre de malnutrition aiguë sévère

→ Sud de la Somalie

❖ 3 millions de personnes en situation de crise dont 1,5 million d'enfants

❖ 750 000 personnes risquent de mourir dans les 4 prochains mois si la réponse humanitaire n'est pas étendue (FSNAU)

❖ Déclaration de l'Etat de Famine par le Système des NU de 6 régions → Risques d'extension aux 8 régions du Sud d'ici décembre 2011

✓ 20 Juillet 2011 → Région de Lower Shabelle et de Bakool

✓ 3 Août 2011 → Middle Shabelle + Communauté de déplacés à Mogadiscio + Camps de déplacés du Corridor d'Afgoye

✓ 5 Septembre 2011 → Région de Bay

❖ Le Sud concentre 75% des enfants souffrant de malnutrition aiguë, soit 336 000 enfants dont :

✓ 175 000 enfants souffrent de malnutrition aiguë MODEREE

✓ 161 000 enfants souffrent de malnutrition aiguë SEVERE

Enregistrement de dizaines de milliers de décès dans le Sud de la Somalie depuis juin 2011, dont presque la moitié sont des enfants

Quelques chiffres sur la situation nutritionnelle

	Besoins d'une assistance humanitaire	Nbre d'enfants risquant de souffrir de malnutrition jusqu'à fin d'année 2011	Zones les plus affectées
Somalie	4 000 000	<p>ATTENTION</p> <p>450 000 enfants âgés de 6 mois à 5 ans souffrent de malnutrition aigüe</p> <ul style="list-style-type: none"> – 260 000 en malnutrition aigüe modérée – 190 000 en malnutrition aigüe sévère, dont 161 000 se trouvent dans le Sud (85%) <p>336 000 enfants (75%) des enfants souffrant de malnutrition aigüe (modérée ou sévère) vivent dans le Sud de la Somalie.</p>	Le Sud concentre 75% des cas de malnutrition aigüe et 85% des cas de malnutrition aigüe sévère.
Ethiopie	4 600 000	<p>ATTENTION</p> <p>312 220 enfants à risque de malnutrition aigüe sévère (au total en 2011)</p>	Régions de l'Est (Somalis, Afar, SNNP, Oromia, Omo)
Kenya	3 800 000	<p>ATTENTION</p> <p>~ 300 000 enfants, femmes enceintes et allaitantes souffrent de malnutrition aigüe .</p> <p>72% des cas de malnutrition aigüe sévère sont dans les districts de Nord est et du Nord Ouest</p> <ul style="list-style-type: none"> → Augmentation du nombre d'enfant souffrant de malnutrition aigüe pris en charge dans les districts du Nord du Kenya → Augmentation de la migration des ménages pastoralistes → 72% des enfants de moins de 5ans risquant de souffrir de malnutrition aigüe sévère vivent dans les districts du Nord (soit 12 576 cas) → Baisse du nombre d'admissions dans les centres de prise en charge en ambulatoire 	Toutes les régions du Nord → District Garissa particulièrement affecté (Nord-est)
Djibouti	120 000	<p>ATTENTION</p> <p>16 126 enfants souffrent de malnutrition aigüe modérée et 4 577 enfants de malnutrition aigüe sévère</p>	Balbala, PK12, Arhiba, Ambouli

Deux urgences qui se superposent : Urgence de déplacement

• Urgence de déplacement

Des déplacements massifs de populations somaliennes principalement du fait de la sécheresse, du manque d'accès aux denrées alimentaires et du faible accès à l'aide humanitaire

ATTENTION Les personnes déplacées restent à l'intérieur de leur propre pays tandis que les personnes réfugiées franchissent une frontière internationale

→ A Djibouti, au Kenya, et en Ethiopie, le **nombre de réfugiés s'élève à 841 130 personnes**, dont :

❖ **556 706 réfugiés sont dans les camps de Dollo Ado en Ethiopie et de Dadaab au Kenya**

→ Au total : **Près d'1 million de somaliens ont trouvé refuge dans des pays tiers**, soit environ ¼ de la population : 507 000 au Kenya – 195 000 au Yémen – 160 000 en Ethiopie – 18 000 Djibouti

La situation humanitaire dans les camps reste alarmante

❖ Proportion d'enfants et de femmes plus importante parmi les personnes déplacées, les hommes étant restés dans les zones d'origine en vue de garder leurs champs/moyens de subsistance

→ En Somalie, **1,46 million de personnes sont déplacées** (58% sont des enfants), **soit 1/3 de la population** :

→ **370 000 à Mogadiscio**

→ **113 500** sur l'ensemble de la Somalie depuis le 16 juin 2011

89% des déplacements sont la conséquence directe de la sécheresse

Données chiffrées sur les déplacements de population

	Principaux sites de déplacements	Nombre de réfugiés somaliens arrivant chaque jour dans les camps
Kenya Au total, 560 587 personnes sont réfugiées (OCHA source)	<ul style="list-style-type: none"> → 435 427 réfugiés ont été enregistrés dans les 3 camps de Dadaab, Nord Kenya (Ifo / Hagadera / Dagahaley) 	~ 1 000 dont 57% d'enfants
Somalie Au total, 1,5 million de somaliens sont déplacés dans leur propre pays	<ul style="list-style-type: none"> → Depuis 2007, 409 000 personnes sont déplacées dans le Corridor d'Afgoye (à 30 km de Mogadiscio) → Plus de 370 000 personnes sont déplacées à Mogadiscio, sur lesquelles → Depuis le 16 juin, 113 500 se sont déplacées en Somalie 	/
Ethiopie Au total, 261 501 personnes sont réfugiées (OCHA source)	<ul style="list-style-type: none"> → 121 279 réfugiés enregistrés dans les 4 camps et les centres de transit sont des somaliens → ~80% sont des enfants de moins de 18 ans, 13% sont des femmes et 7 % des hommes → 3 camps supplémentaires accueillent 41 600 réfugiés somaliens dans le Nord du Pays (Jijiga) → Fort taux de mortalité, particulièrement dans le camp de Kobe (au dessus de seuil d'urgence) 	115
Djibouti Au total, 19 042 personnes sont réfugiées (OCHA source)	<ul style="list-style-type: none"> → 12 000 enfants de moins de 5 ans déplacés dans la périphérie de Djibouti ville, et 700 OEV (Orphelins et enfants vulnérables) nécessitant d'une assistance → 19 532 réfugiés ont été enregistrés dans le camps d'Ali Addeh 	/
Total	NC	1 150/jour

Les grandes menaces auxquelles les populations font face

	Pays / Régions	Nombre de cas / Tendances
Diarrhée Aqueuse Aigüe	SOMALIE Régions du Centre et du Sud	<ul style="list-style-type: none"> • 7 109 cas enregistrés depuis janvier dont 5 019 enfants de moins de 5 ans, sur lesquels 133 décès
	ETHIOPIE Région de Somali, Ormia, Keriba	<ul style="list-style-type: none"> • 126 cas enregistrés depuis janvier
	KENYA l'Upper Rift Valley et Nord-est	<ul style="list-style-type: none"> • 9 313 cas enregistrés depuis janvier
Choléra	SOMALIE Mogadiscio, Kismayo, Corridor d'Afgoye, Baidoa et Zones de Mudug et de Lower Shabelle	<p><u>Confirmation de l'épidémie dans ces régions</u></p> <ul style="list-style-type: none"> • Depuis Janvier 2011, 4 272 cas enregistrés dont 181 décès • 39% des cas confirmés affectent les déplacés
	DJIBOUTI Périphérie de Djibouti ville	<ul style="list-style-type: none"> • 5 cas enregistrés parmi les populations migrantes
Rougeole	ETHIOPIE Camps de Dollo Ado et Zones de la région Oromia Rougeole + malnutrition = 68% de la mortalité juvénile dans les camps de réfugiés	<ul style="list-style-type: none"> • <u>Entre juillet. et mi-août 2011</u> : Enregistrement de 166 cas suspects dans les 4 camps de Dollo Ado (165) et un centre de transit (1), dont 15 décès • Le camps de Kobe concentre le plus grand nombre de cas et de décès (80%) • 16 cas enregistrés dans la région Oromo et 7 dans la Région Afar
	SOMALIE Régions Centre et Sud + <u>cas de fièvre jaune</u> dans le Somaliland	<ul style="list-style-type: none"> • Enregistrement de 1 903 cas enregistrés au mois d'août, dont 1 530 enfants de moins de 5 ans - 65 décès ont été enregistrés en août • Augmentation de 660% des cas suspects par rapport à 2010
	KENYA Camps de Dadaab et Zones des régions Nord-Ouest	<ul style="list-style-type: none"> • 642 cas enregistrés depuis le début de l'année, dont 183 sur les mois de juillet et août (462) – 14 décès ont été enregistrés, au total. • Augmentation de 76% des cas enregistrés au cours des 2 dernières semaines
	DJIBOUTI 6 localités de Dikhil	<p><u>Epidémie de rougeole</u></p> <ul style="list-style-type: none"> • 19 cas enregistrés

APPEL DE FONDS GLOBAL DES NATIONS UNIES



Les Nations Unies ont lancé un appel global pour répondre à l'urgence dans la Corne de l'Afrique dans les 6 mois à venir, d'un montant total de **1,7 Milliard €**



Le Gouvernement Français contribue à la réponse à l'urgence dans la Corne de l'Afrique à hauteur de **30 millions €**

A date, 63% de l'appel de fonds est couvert

unicef 

APPEL DE FONDS UNICEF

Près de 255 Millions € sont requis par l'UNICEF pour répondre au nombre grandissant d'enfants et de femmes affectés dans les zones de sécheresse en **Somalie, en Ethiopie, à Djibouti et au Kenya**

Point sur le financement de l'appel de l'Unicef, le 14 septembre (€) – Taux arrêté au mois d'Août 2011 (0.701)

Pays	Appel révisé UNICEF	Fonds reçus à date	% de financement
Somalie	158 720 420	126 852 960	80%
Kenya	33 500 790	24 289 650	73%
Ethiopie	53 710 620	40 538 830	75%
Djibouti	3 785 400	2 376 390	63%
Erythrée	NC	3 680 250	NC
ESARO	5 222 450	602 860	12%
Fonds pour la réponse multisectorielle régionale		7 002 990	
TOTAL	254 939 680	205 343 930	81%

Interventions prioritaires de l'Unicef dans la Corne de l'Afrique

L'appel de fonds lancé par l'Unicef vise à assurer aux femmes et enfants affectés :

- Une **prise en charge nutritionnelle adaptée** en fonction de leur état (*Prise en charge thérapeutique via du Plumpy'Nut / Bilan médical / Action de prévention avec des aliments de suppléments type CSB...*) au niveau communautaire ainsi qu'à travers les centres de santé.
- Un **accès facilité à l'eau potable** au niveau communautaire à travers la réparation des stations de pompages et des forages, la chloration des sources d'eau et le camionnage d'eau potable.
- Un **accès aux services de santé de base telle que la vaccination** contre la rougeole, la polio et les autres maladies évitables.
- Une **réintégration rapide dans un environnement sûr et protecteur** via la mise en place de mécanismes de protection de l'enfance, d'activités scolaires et de soutien psychosocial dans les camps et sur les sites de transit des populations.

unissons-nous
pour les enfants

unicef 

SOMALIE

L'Unicef en Action en

unissons-nous
pour les enfants

unicef 

SANTE & NUTRITION

➤ Au niveau NATIONAL

Depuis le début de l'année, **70 427 enfants en malnutrition aigüe sévère** et **94 834 enfants en malnutrition aigüe modérée** ont été pris en charge

➤ En Août → **9 000 enfants en malnutrition aigüe sévère** pris en charge via **443 centres de nutrition thérapeutique en ambulatoire**

➤ En Août → **25 000 enfants en malnutrition aigüe modérée** pris en charge via **641 centres d'alimentation de supplément**

➤ **104 778 personnes** - dont **15 500 enfants de moins de 5 ans** qui ont tous été dépistés (*11% souffraient de malnutrition aigüe sévère et 31% de malnutrition aigüe modérée*) - ont bénéficié de **distribution de 3 repas préparés par jour**

➤ Dans les régions/zones de Famine (Lower Shabelle, Middle et Lower Juba, Middle et Lower Shabelle, Bay, Bakool et Hiraan)

➤ **440 000 personnes** ont bénéficié des **activités de « CASH For WORK » leur permettant de gagner 78 \$USD/mois** (soit 53€)

➤ **4 000 familles** ont reçu un **soutien financier** via la distribution de **Tickets Alimentaires** d'une valeur de **90 USD\$** (soit 62€)

➤ **3 000 ménages vulnérables** ont bénéficié d'un **transfert d'espèce de 85 \$USD** (soit 58 €)

unissons-nous
pour les enfants

unicef 

SANTE & NUTRITION

➤ Au Niveau NATIONAL

- **800 centres de nutrition** sont appuyés et assurent la prise en charge de **35 000 enfants** par jour
- Acheminement en cours de **3 420 kits médicaux** qui bénéficieront à 150 centres de santé pour la mère et l'enfant ainsi qu'à 300 programmes de santé et de prévention dans les écoles

➤ A Mogadiscio

- **656 266 enfants** (6 mois- 15 ans) ont été vaccinés **contre la rougeole**
- **298 009 enfants** (moins de 5 ans) ont été vaccinés **contre la poliomyélite**
- Distribution de comprimés de **Vitamine A** à **654 702 enfants** (6 mois-15 ans)
- Acheminement en cours de **23 kits obstétricaux chirurgicaux** et **424 kits pour sage femmes** bénéficiant à **1 150 accouchements** à l'Hôpital de Benadir

➤ Dans certaines zones des régions en Famine

- Au total, **32 737 ménages – soit environ 200 000 personnes** - ont bénéficié du programme de **distribution de ration alimentaire mensuelle** comprenant 1 Sac de 25Kg de CSB (farine enrichie), 3 litres d'huile de cuisine et 1 sac de 15 Kg d'haricots)
- Vaccination orale contre **la polio de 8 221 enfants** (0 à 59 mois)
- Vaccination contre la **rougeole de 2 822 enfants** (6 mois à 15 ans) **déplacés** à Dolow et de **9 985 autres** à Doble
- Vaccination contre le **tétanos de 3 316 femmes en âges de procréer** à Doble et à Dolow

EAU, HYGIENE et ASSAINISSEMENT



1kit contre la Diarrhée
=
Traitement de 500 cas,
dont 100 cas sévère

- **1,7 million de personnes** (chloration, maintenance, traitement des eaux, coupons, transport par camions citernes) bénéficient d'un accès sécurisé à l'eau potable, sur lesquelles **1,45 million** sont dans le Sud
- **900 000 personnes** (protection des puits peu profonds, filtre à eau, réhabilitation des puits) bénéficient d'un accès sécurisé à l'eau potable, sur lesquelles **460 000** sont dans le Sud
- **1,1 million de personnes** ont bénéficié des activités **de promotion des bonnes pratiques d'hygiène** et reçu des **kits d'hygiène**
- **467 000 personnes déplacées** bénéficient d'un **accès facilité à des structures d'assainissement**.
- Mise en place de **150 nouvelles latrines communautaires** et **10 latrines individuel** (= pour 1 ménage) au bénéfice de plus de **4 200 personnes**

unissons-nous
pour les enfants

unicef 

EDUCATION

Objectif → Retour à l'école de 435 000 élèves dans un environnement sûr et protecteur

➤ Au niveau NATIONAL

- **Des distributions de tickets alimentaires** (10 \$USD/mois) seront distribués **aux enfants scolarisés** en vue de les encourager à se présenter à l'école
- **217 861 livres scolaires** ont été fournis dans les régions de Bay, Bakool, Gedo et Hiran
- Distribution de près de **304 kits récréatifs** au bénéfice de **21 000 enfants** dans les espaces amis des enfants de 7 régions du pays
- Fourniture de **43 tentes d'urgence** pour la mise en place d'espaces scolaires et de **304 kits récréatifs distribués aux Espaces Amis des Enfants** de Mogadiscio et de Lower Shabelle

➤ Dans les zones de Transit

- **132 espaces amis des enfants** ciblant au total **6 600 enfants** ont été mis en place

➤ Dans les régions Sud et Centre

- Soutien à la mise en place de **212 espaces amis des enfants**

Dans le Sud, avant la crise, 1,3 million d'enfants n'allaient pas régulièrement à l'école

Depuis avril 2011, 38% des enfants scolarisés avant la crise ont quitté l'école (Centre/Sud)

→ Risque de forte augmentation en septembre (faible retour des enseignants au travail + la plupart des enseignants dépendent (financièrement) du soutien de la communauté)

PROTECTION DE L'ENFANT

➤ Au niveau NATIONAL

➤ **950 enfants à risques de recrutement et association aux forces / groupes armés** sont ciblés à travers des programmes de protection/réinsertion

➤ **25 987 personnes**, dont 700 enfants, ont bénéficié de sensibilisation aux risques d'abus, de violences et d'exploitation faites aux enfants et à la prise en charge des victimes

➤ **61 enfants séparés, 17 enfants non accompagnés et 3 enfants victimes de violences sexistes** ont été enregistrés à la frontière avec le Kenya et orientés vers les services appropriés.

➤ Dans les régions Centre et Sud

Objectif : Mise en place de **353 Espaces Amis des Enfants** visant **88 400 enfants** qui bénéficieront d'activités de soutien psychosocial et d'éducation

➤ **A date → 45 Espaces Amis des Enfants installés au bénéfice de 3 550 enfants**

**unissons-nous
pour les enfants**



Des cas de recrutements forcés d'enfants par Al Shabaab continuent à être suivis et enregistrés

KENYA

L'Unicef en action

unissons-nous
pour les enfants

unicef 

SANTE & NUTRITION

Régions affectées par la sécheresse

- **28 centres de Santé** ont été établis en faveur des **communautés isolées** et assurent la vaccination, le déparasitage, la supplémentation en Vitamine A...
- Depuis Janvier, **35 687 enfants diagnostiqués en malnutrition aigüe sévère et pris en charge** – En juillet 2011, **7 880 enfants ont été pris en charge** (~33% du total ciblé)
- Depuis Juillet, **21 796 enfants souffrant de malnutrition aigüe modérée** (28% du total ciblé) – A date, **63 679 enfants sont pris en charge** dans les centres d'alimentation.
- Entre le 31/08 et le 06/09, **2 800 cartons de Plumpy'Nut®** ont été fournis
- **39 949 enfants de moins d'1 an** ont bénéficié de la vaccination de routine (46% du total ciblé)
- Pré positionnement de **7 kits de santé** dans les zones les plus à risque d'une **épidémie de choléra**
- **1 350 000 tablettes de Fer/folate** ont été distribués au bénéfice de **15 000 femmes enceintes** dans les 3 prochains mois

Camps de Dadaab

- **Fourniture de 5 100 cartons de Plumpy'Nut®** au HCR pour la prise en charge des enfants à **risque de malnutrition sévère**
- Depuis juillet, **6 173 enfants souffrant de malnutrition aigüe sévère** ont été pris en charge
- Depuis juillet, **7 125 enfants souffrant de malnutrition aigüe modérée** ont été pris en charge
- **67 884 enfants de moins de 5 ans** ont été vaccinés contre la **rougeole** (113% du total ciblé)
- Distribution de **4 kits de santé, 200 000 sachets de sel de réhydratation orale** et des **antibiotiques** pour adultes et enfants

150 000 doses de vaccins rougeole fournies pour la campagne de vaccination (12 au 18 sept.)
CIBLES : 144 000 personnes âgés de 15 à 29 ans

Campagne de vaccination Polio du 24 au 28 Sept.
800 000 doses orales de vaccins polio fournies

Camps	Malnutrition Aigüe Globale	Malnutrition Aigüe sévère
Ifo	22.4 % (17.4% - 28.3%)	6.8% (4.2%- 11.0%)
Hagadera	17.2% (13.2% - 22.2%)	4.6% (2.7% - 7.6%)

EAU, HYGIENE et ASSAINISSEMENT

Régions affectées par la sécheresse

- **300 000 personnes** bénéficient d'un accès facilité à l'eau potable
- Equipement en **installations sanitaires** et mise en place d'un **accès à l'eau potable** dans **315 centres de santé et 260 écoles**
- **Réhabilitation/réparation de sources d'eau** existantes au bénéfice de **25 300 personnes** (région de Turkana)
- Fourniture de **matériels d'hygiène, d'assainissement et purification d'eau** à **37 écoles primaires**

Insuffisance d'accès à l'eau potable dans le Nord du pays mettant en péril la survie des enfants

50 % des communautés affectées n'ont plus les capacités d'acheter de l'eau potable

**unissons-nous
pour les enfants**

Camps de Dadaab

- Installation le long des axes de déplacement entre Liboi et Dadaab (frontière Somalie/Kenya) de **16 points d'eau stratégiques** bénéficiant à **110 130 personnes**
- **90 000 réfugiés** ont été sensibilisés sur les **bonnes pratiques d'hygiène** aux alentours des camps de Dadaab
- Des **jerrycans (20L)** ont été distribués autour de l'hôpital d'Hagadera au bénéfice de **100 ménages supplémentaires**
- **160 cartons** de savons et **4 000 seaux avec couvercles** ont été fournis aux partenaires pour remise aux populations.

Prépositionnement de matériel de SANTE + WASH en prévision d'éventuelles épidémies de choléra, de dengue et de paludisme lors de la prochaine saison des pluies en Octobre

EDUCATION

Régions affectées par la sécheresse

- Fourniture de matériel scolaire bénéficiant à **64 740 enfants**
 - **442 kits « écoles en boîte »** au bénéfice de **30 940 enfants d'école primaire**
 - **676 kits de développement de la petite enfance** au bénéfice de **33 800 enfants**

Camps de Dadaab

- **25 écoles sous tentes** ont été installées dans le camp d'Ifo 3 ;
- Installation en cours de **15 écoles supplémentaires** dans les autres camps et bénéficieront à **3 150 enfants**
- **240 kits « écoles en boîte »** ont été fournis et bénéficient à **16 800 enfants des écoles primaires**
- **40 kits de développement de la petite enfance** ont été fournis et bénéficient à **2 000 enfants**
- Des livres en Somali ont été distribués au bénéfice de **55 520 élèves** ainsi que **200 kits récréatifs au bénéfice de 20 000 enfants**
- Soutien à la construction de **4 écoles semi-permanentes** (au bénéfice d'~9 000 élèves) et **15 centres de développement de la petite enfance** (*prévue pour la fin 2011*)
- Retour à l'école de **43 000 enfants réfugiés** (sur les 156 000 enregistrés)
 - Manque d'enseignants (~1 enseignant pour 100 élèves)



508 000 enfants auraient abandonné l'école dans les zones arides et semi-arides

Taux de fréquentation de 79% au niveau national et de 57% dans les zones pastorales

unicef 

PROTECTION DE L'ENFANCE

Régions affectées par la sécheresse

- **Le nombre d'enfants** arrivant des régions affectées par la sécheresse et qui **vivent dans les rues d'Eldor augmente** (au total 800-1 000)
- Depuis Juillet, **des services de protection** de l'enfance ont été mis en place et bénéficient à **451 enfants**
- Entre Mai et Août : **449 cas de violations graves des Droits de l'Enfant** (abus, exploitation, etc.) ont été enregistrés à Garissa
- Diffusion de **message de sensibilisation** sur les enjeux de protection à travers **les radios locales**
- En Juillet : Mise en place **d'1 Espace Ami des Enfants** dans une communautés hôtes près de Dadaab au bénéfice de **73 enfants**

Camps de Dadaab

- En Juillet, **3 Espaces Amis des Enfants ont été installés** au bénéfice de **15 1478 enfants**, dont 1 sur 3 enfant est une fille
- **442 enfants** - dont 162 filles – ont été placés en centre d'accueil dans lesquels ils sont pris en charge
- Depuis Mai 2011, **près de 4 000 enfants à risques** (séparés, non accompagnés, etc.) ont été identifiés et orientés vers les services appropriés
- **11 Comités de protection de l'enfance** ont été installés
- Depuis Janvier, **390 enfants vulnérables** – dont 165 garçons et 225 filles - et **110 adultes** ont reçu des conseils spécialisés

Du fait de l'augmentation des violences à caractère sexiste, toutes les formations proposées aux agents de santé intervenant dans les camps et aux abords comprendront des modules spécifiques sur les violences

ETHIOPIE L'Unicef en action en

unissons-nous
pour les enfants



SANTE & NUTRITION

AMELIORATION DE LA SITUATION NUTRITIONNELLE

Régions affectées par la sécheresse (Somali, Oromia, Afar et Tigray)

➤ Depuis Janvier **600 Centres de prise en charge nutritionnel** supplémentaires ont été installés

➤ A date, **8 703 centres** sont établis sur l'ensemble du territoire national

Au total, depuis le début de l'année, **184 666 enfants souffrant de malnutrition aigüe sévère** ont été admis en centre nutritionnel, sur lesquels **151 980 en sont sortis guéris**

Région Somali

➤ **24 équipes mobiles de santé et de nutrition** sont appuyées dans leurs activités

➤ Dépistage mensuel de près de **10 000 enfants et femmes enceintes/allaitantes**

➤ A date, consultation de près de **20 000 personnes**

➤ **73 agents de santé** ont été formés à la prise en charge communautaire de la malnutrition aigüe sévère

**Une campagne de vaccination contre la polio visant 2.2 millions d'enfants
âgés de 6 mois à 15 ans est en cours**

unissons-nous
pour les enfants

unicef 

SANTE & NUTRITION

AMELIORATION DE LA SITUATION NUTRITIONNELLE

Camps de Dollo Ado

- **35 390 enfants** (6 mois à 15 ans) **ont été vaccinés** contre la **rougeole** et **19 118 contre la polio** à travers une campagne de vaccination de masse

- L'Unicef a fourni :
 - 174 000 doses de vaccins contre la rougeole,
 - 23 000 de vaccins contre la polio,
 - 12 000 doses de vaccins pentavalent,
 - 13 000 doses de vaccins contre le tétanos,
 - 4 600 doses de vaccins BCG.

- Une **seconde équipe mobile de santé et de nutrition** a été déployée :
 - Plus de **700 enfants ont été vaccinés** contre la Polio

 - **116 ménages ont été visités**, dans lesquels :
 - **221 enfants ont été dépistés** sur lesquels 30% souffraient de malnutrition aigüe sévère
 - **16 patients** ont été pris en charge pour des **cas de diarrhée**

 - Des **sessions de sensibilisation aux bonnes pratiques d'hygiène et d'assainissement** ont été menées auprès de **102 adultes**

EAU, HYGIENE et ASSAINISSEMENT

Régions affectées par la sécheresse (Somali, Oromia, Afar et Tigray)

➤ **68 agents de santé** et **103 agents communautaires** ont été formés sur les modes de transmission, la prévention et la prise en charge des cas de diarrhées aiguës aqueuses

➤ **Soutien à 41 camions citernes** en vue d'assurer un accès à l'eau potable dans les régions au bénéfice de **82 000 personnes**

➤ Fourniture de **pastilles de traitement de l'eau, du savons et des réservoirs d'eau** visant **125 000 personnes**

➤ Région Afar

➤ **Formation** sur la prévention et la prise en charge des enfants souffrant de maladies hydriques au bénéfice de **68 agents de santé** et **103 agents communautaires**



Camps de Dollo Ado et Communautés Hôtes

➤ Mise en place de **sessions de promotion des bonnes pratiques d'hygiène et d'assainissement** dans les zones de transit et dans les camps

➤ **11 300 personnes** bénéficient d'un **accès à l'eau potable** à travers le déploiement de **17 camions citernes**

EDUCATION

Régions affectées par la sécheresse (Somali, Oromia, Afar et Tigray)

- Finalisation de **l'évaluation rapide des espaces d'apprentissage dans 9 districts affectés par le conflit**
- Des kits « **écoles en boîte** » ont été fournis et bénéficient à **3 000 enfants**

Camps de Dollo Ado et Communautés Hôtes

- Etablissement en cours de **8 écoles permanentes** pour la rentrée scolaire des enfants réfugiés
- **200 « écoles en boîte »** ont été fournis
- Démarrage de la distribution de **60 000 livres scolaires** dans les camps de déplacés



Les effets de la sécheresse ont entraîné d'importantes perturbations des services éducatifs affectant plus de 400 000 enfants

L'abandon scolaire est le résultat de la migration des familles mais également du manque de nourriture et d'accès à l'eau potable dans les écoles

Forte disparité dans les zones pastorales – Taux de fréquentation de 66% au niveau national et de 28% dans les zones pastorales

Moins de 20% des enfants vivants dans les camps n'ont pas accès à l'école

PROTECTION DE L'ENFANT

Camps de Dollo Ado et Communautés Hôtes

- **5 753 enfants séparés ou non accompagnés** ont été identifiés, enregistrés et orientés vers les services appropriés de protection de l'enfant
- **42 tentes** ont été fournies pour la mise en place d'Espaces Amis des Enfants
- Evaluation rapide des enjeux de la protection de l'enfance
- Mise en place de **10 Espaces Amis des Enfants** au bénéfice de **1 000 enfants** (A date du 5 septembre)
- **Fourniture de 42 tentes** pour la mise en place d'Espaces Amis des Enfants et de **Centres de Développement de la Petite Enfance**

Région Somali

- **Un système d'identification, de traçage des familles et de réunification** a été mis en place au bénéfice des enfants séparés et/ou non accompagnés Somali
- Le personnel paramilitaire reçoit des formation sur les **Droits de l'Homme**

pour les enfants



DJIBOUTI

L'Unicef en action

unissons-nous
pour les enfants

unicef 

SANTE & NUTRITION

Au niveau National

- **3 203 enfants en malnutrition aigüe sévère** sans complication ont été pris en charge
- **16 719 enfants en malnutrition aigüe modérée** ont été pris en charge
- **Des téléphones** ont été installés dans **30 postes de santé de milieu rural** en vue d'améliorer le suivi **des cas de rougeole** et la transmission des informations du niveau communautaire au niveau central
- **26 400 moustiquaires imprégnées** d'insecticide de longue durée ont été distribuées et bénéficient à **24 000 enfants de moins de 5 ans** et **2 400 femmes enceintes**
- **Des kits anti-diarrhée** et du **sels de réhydratation orale** ont été fournis aux structures de santé

Région d'Obock

- **3 150 enfants âgé de 9 mois à 15 ans** ont été vaccinés **contre la rougeole**



unissons-nous
pour les enfants

unicef 

PROTECTION DE L'ENFANT

- **700 enfants vulnérables et orphelins** bénéficient d'**activités de transfert d'espèces**

EAU, HYGIENE ET ASSAINISSEMENT

- **84 700 personnes** bénéficient d'un accès facilité à l'eau potable à travers le déploiement de camions citerne ou la réparation de pompes
- **20 pompes à eau motorisées** ont été installées et bénéficient à **20 000 personnes**
- Des activités de **promotion des bonnes pratiques d'hygiène** ciblant **25 000 personnes** dans les zones périphériques de la ville de Djibouti sont en cours
- Une opération de **distribution d'eau potable** pendant 75 jours au bénéfice de **35 000 personnes** des communautés vulnérables a été initiée.

EDUCATION

- **La réhabilitation de 10 centres** dédiés au développement de la petite enfance va être initiée et bénéficiera à **720 enfants de moins de 5 ans** des zones affectées par la sécheresse

unissons-nous
pour les enfants

unicef 

Kit Communication - Mobilisation

- CP
- Présentation Power Point de la situation + Actions Unicef déployées
- Insert Presse
- Bannières
- Affiche
- Avatar
- **Spot Vidéo**
<G:\04-TRANSVERSAL\URGENCE CORNE DE L'AFRIQUE\USAGE EXTERNE\Kit Com\Spot video format web\UNICEF2.mov>
- **Spot Radio**
<G:\04-TRANSVERSAL\URGENCE CORNE DE L'AFRIQUE\USAGE EXTERNE\Kit Com\Spot radio\UNICEF RADIO 20s 18-07-11.wav>

unissons-nous
pour les enfants

unissons-nous
pour les enfants

unicef 

**Urgence
malnutrition**

**2 millions d'enfants menacés
par la crise nutritionnelle
dans la Corne de l'Afrique !**

Sécheresse, mauvaises récoltes,
prix des denrées de base,
déplacements de populations...

En Somalie, en Ethiopie,
au Kenya et à Djibouti
des centaines de milliers
d'enfants sont malnutris et
en danger de mort.

Aidons-les !

vosre soutien pour sauver des vies

Donnez à l'Unicef sur : **www.unicef.fr**

ou par chèque : Unicef France
Urgence Corne de l'Afrique
BP 600 - 75006 Paris

*Merci
d'avance !*

unicef 

POUR ALLER PLUS LOIN



Malnutrition vs Famine

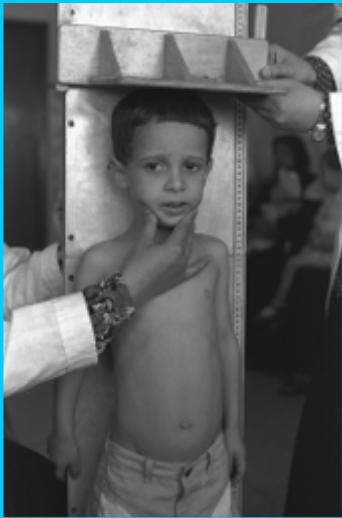

Il existe deux grandes formes de malnutrition :

→ **Malnutrition Chronique** qui se caractérise par un retard de croissance et se mesure avec le rapport = les enfants ont une petite taille pour leur âge

- ✓ Résultat d'un processus lent ;
- ✓ Fréquence élevée de maladies (diarrhée, paludisme...) ;
- ✓ Prévalence importante chez les enfants âgés entre 24 et 36 mois.

→ **Malnutrition Aiguë (modérée ou sévère)** qui se caractérise par un poids faible par rapport à la taille = les enfants ont un petit poids pour leur taille

- ✓ Résultat d'une perte de poids récente et rapide ;
- ✓ Fréquence élevée de maladies (diarrhée, paludisme...) ;
- ✓ Prévalence importante chez les enfants âgés entre 0 et 24 mois.



→ **Famine** : Etat qui se manifeste par un épuisement total de nourriture ou nourriture inaccessible dans une zone donnée, pour une population entière avec risque de décès dans un délai court.

Se mesure à travers la présence simultanée des indicateurs suivants :

- Taux de mortalité supérieur à 2/10 000 par jour chez les adultes (soit le double du seuil d'urgence défini par l'OMS)
- Taux de mortalité chez les enfants de moins de 5 ans supérieur à 4/10 000 par jour (soit le double du seuil d'urgence défini par l'OMS)
- Taux de Malnutrition Aiguë Globale (Modérée et Sévère) supérieur à 30% (soit le double du seuil d'urgence défini par l'OMS)

Niveaux d'insécurité alimentaire dans la Corne de l'Afrique

Août 2011

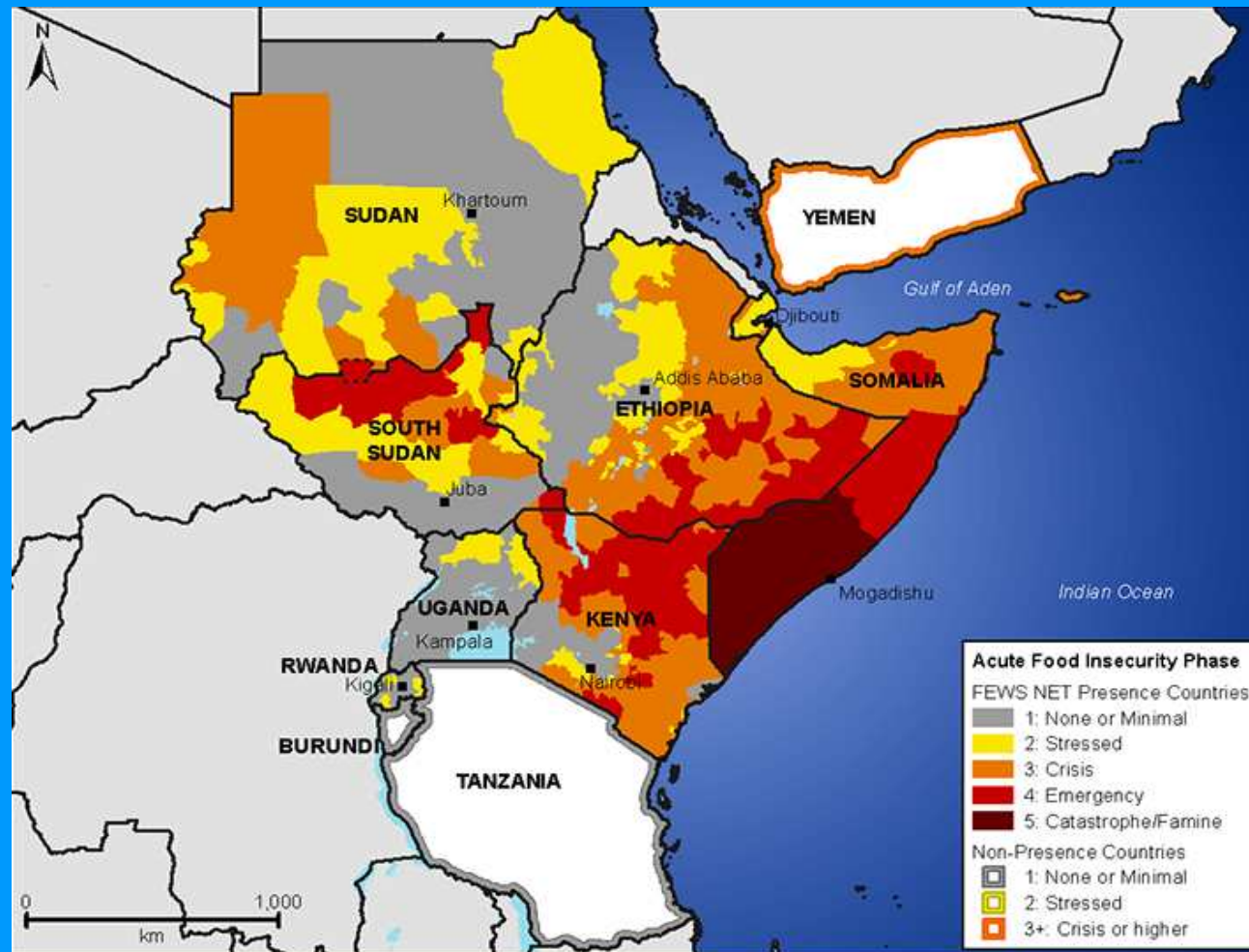

Selon le Système d'Alerte Précoce (SAP) contre la famine, la Crise Alimentaire dans la Corne de l'Afrique risque de se prolonger au moins jusqu'en décembre 2011 du fait de la sévérité de la sécheresse et du manque de pluie.

Dans le Sud de la Somalie, les estimations du SAP montrent un risque de prolongation de la crise alimentaire jusqu'au 1^{er} trimestre 2012

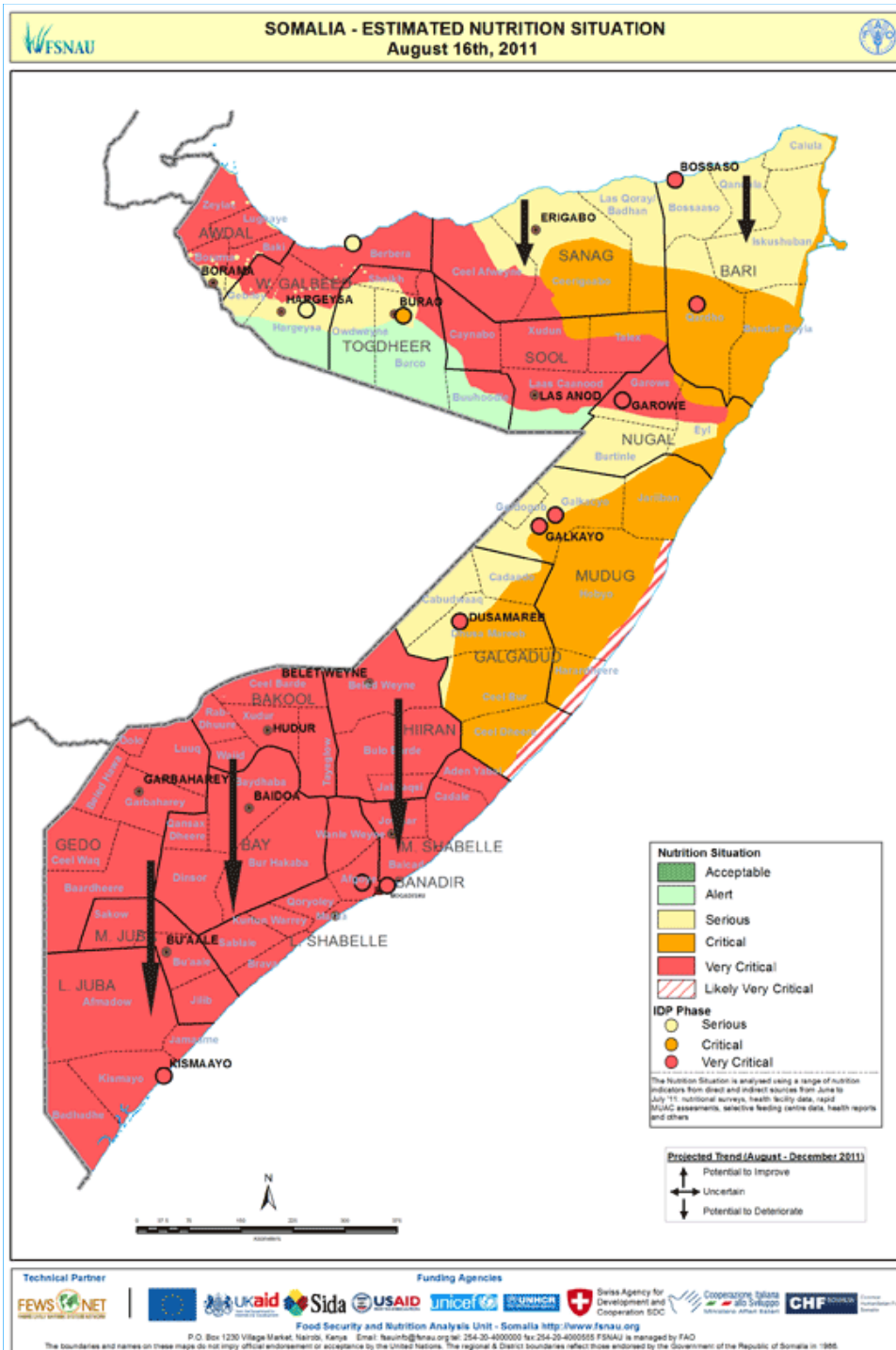

→ **Détérioration de la situation alimentaire et nutritionnelle dans certaines zones du Nord de la Somalie**

(Régions de Sool et de Togdheer)

→ **Détérioration du statut nutritionnel des personnes déplacées dans les 6 zones/régions déclarées selon la dernière enquête du FSNAU***

→ **Enquête (17/08/2011) menée par le FSNAU confirme que toutes les régions du Sud de la Somalie font face à une situation critique en termes alimentaire et de moyens de subsistance, et présente un haut risque de détérioration sur toute la zone**

*Food Security National Alert Unit

unicef

Les grandes menaces auxquelles les populations font face ⁽¹⁾

Conditions Climatiques

- **Inondations localisées et glissements de terrain rapportés** (Nord Ouest et Grand Rift, Kenya)
 - ❖ **Augmentation des risques de maladies** (rougeole/choléra/diarrhée aiguë aqueuse)
 - ❖ **Limitation de l'accès humanitaire** et de **l'acheminement de l'aide**
- **Enregistrement de pluies torrentielles** dans **l'extrême Nord de Djibouti** entraînant d'importants **dommages matériels** et d'une **pluviométrie normale pour la saison** dans certaines zones des régions Somali, Oromo, SNNP, Afar et Tigray **en Ethiopie**
- **Démarrage de la saison des pluies en Somalie** qui risque d'avoir un impact sur les **cas de maladies hydriques** et par là-même d'augmenter les taux de malnutrition et de mortalité
- Prévision d'une **bonne saison des pluies** dans la Corne de l'Afrique d'octobre à décembre 2011
 - ❖ La sécurité alimentaire dans les zones affectées du Kenya et de l'Ethiopie devrait s'améliorer
 - ❖ Le « relèvement » dans le Centre/ Sud de la Somalie ne sera envisageable qu'à partir d'août 2012

Déplacements *(dus au conflit et à la recherche d'assistance humanitaire)*

- **Risques sanitaires** dus à la surpopulation dans les sites d'accueil (camps) de réfugiés
- **Risques de sécurité**, particulièrement pour les femmes et les enfants déplacés, à risque d'abus, de violences et d'exploitations

L'EDUCATION EN SITUATION D'URGENCE

La sécheresse prolongée a sévèrement affecté l'accès à l'éducation pour les enfants

- **Rentrée des classes → Fenêtre d'opportunité pour atteindre les enfants les plus affectés**
 - Fournir les services répondant aux besoins immédiats : *vaccination, déparasitage, promotion des bonnes pratiques, distribution de tickets alimentaires, installation d'infrastructures sanitaires et d'accès à l'eau potable, etc.*
 - Permettre un retour à la normalité en proposant aux enfants l'accès à un espace sûr et protecteur

- **Forts impacts de la sécheresse sur l'éducation des enfants réfugiés et déplacés :**
 - Augmentation de l'abandon scolaire (forte migration des familles)
 - Manque / Absence de structures scolaires et d'enseignants qualifiés
 - Effets de l'insécurité alimentaire sur la santé des enfants affectant leurs capacités de concentration et d'apprentissage
 - Effets significatifs de l'insécurité alimentaire sur le psyché des enfants au niveau individuel, familial et communautaire

- **Mise en lumière du manque de capacités et de ressources dans les camps et communautés hôtes :**
 - Dans les camps de Dadaab : Taux de fréquentation en primaire de 87% en 2006 à 32% en juillet 2011
 - Taux de fréquentation en primaire dans les communautés hôtes de 11%

Le Secteur de l'EDUCATION manque de financement. Il n'est pas perçu comme une activité vitale. Cependant, l'EDUCATION permet aujourd'hui d'atteindre un plus grand nombre d'enfants pour la mise en place d'activités clés telles que la santé, l'alimentation, la protection, l'hygiène...etc.

LA PROTECTION DES ENFANTS EN SITUATION D'URGENCE

- **L'urgence a engendré une CRISE DE PROTECTION.** Les enfants sont confrontés à des **risques élevés de violations graves de leurs droits** au sein de leur famille, dans leur communauté, ainsi que sur les trajets de déplacement.
- Une évaluation des besoins en services psychosociaux dans un des camps de Dadaab a montré que **68% des adultes évitent de se souvenir des événements vécus** et **24% des adultes ne sont plus capables de mener à bien les tâches** de la vie quotidienne **donnant à voir un traumatisme fort.**

➤ SOMALIE

- Entre Janvier et Juin 2011 → **332 cas de violences sexistes** – En 2010, seuls 86 cas avaient été enregistrés
- Entre Janvier et Juin 2011 → Au total, **400 cas d'enfants associés à des groupes/forces armés** ont été enregistrés – (En janvier 2010, 15 cas avaient été enregistrés, en Juin 2011 ce nombre est passé à 220) - **Forte menace de mariages forcés** des jeunes filles avec des membres des forces/ groupes armés

➤ KENYA

- Entre septembre 2010 et mars 2011 → **Augmentation de 50% du nombre de victimes de violences sexistes** ayant accès aux services de prise en charge (dans un des camps de Dadaab au Kenya)
- Forte augmentation du nombre d'enfants des rues dans le Nord du pays en quête d'alternative en zone urbaine – Entre **300 et 1 000 enfants vivent dans la rue**
- Augmentation des risques de **travail domestiques et sexuels** chez les jeunes filles.

unissons-nous
pour les enfants

unicef 

En Somalie → Les Actions Prioritaires de l'Unicef ^(1/2)

- **Assurer chaque mois la prise en charge thérapeutique d'au moins 17 000 enfants souffrant de malnutrition aigüe sévère** à travers l'appui technique et logistique à 200 programmes de récupération nutritionnelle intensive situés dans le Sud du pays (*Objectif → 200 000 enfants au cours des 6 prochains mois*) ;
- **Elargir la prise en charge des enfants souffrant de malnutrition aigüe modérée à 16 000 par mois** à travers l'appui technique et logistique à 300 centres de santé assurant la supplémentation nutritionnelle (*Objectif → Au moins 200 000 enfants au cours des 6 prochains mois*) ;
- **Assurer des distributions alimentaires ciblées pour 150 000 familles ayant à charge au moins un enfant de moins de 5 ans** afin d'éviter la dégradation de l'état nutritionnel des plus vulnérables les deux prochains mois (*Objectif → Desservir 3 millions de personnes, y compris sur les sites de déplacements dans les 6 prochains mois*) ;
- **Fournir des soutiens techniques** (*formations des agents de santé*) **et logistiques** (*vaccins, équipements de base, médicaments essentiels...*) à plus de 200 dispensaires pour la mère et l'enfant et 100 centres de santé (*Objectif → Atteindre 2,5 millions d'enfants et de femmes*)

unissons-nous
pour les enfants

unicef 

EN SOMALIE → Les Actions Prioritaires de l'Unicef (2/2)

- **Etendre la couverture vaccinale contre la rougeole** à 2,5 millions d'enfants de 6 mois à 15 ans ;
- **Assurer la supplémentation en Vitamine A** de plus **d'1 million d'enfants** âgé de 6 à 59 mois ;
- **Assurer le déparasitage de 900 000 enfants** âgés entre 12 et 59 mois ;
- **Etendre les activités en matière d'Eau, Hygiène et Assainissement** à travers le déploiement des sessions de sensibilisation dans 500 centres de santé et des distributions massives de matériels (*savons, pastilles de purification d'eau..*) visant **300 000 enfants et leur famille**, soit **1,8 million de personnes** ;
- **Assurer la distribution d'eau potable et l'installation de structures d'assainissement** dans les camps et les sites de transit (pour ~50 000 personnes), ainsi que dans les communautés hôtes (pour ~30 000 personnes);
- **Soutenir 300 000 enfants déplacés** en âge d'aller à l'école à travers le déploiement, *principalement dans les camps/sites de transit*, de 500 écoles/espaces temporaires d'apprentissage ;
- **Mettre en place 343 Espaces Amis des Enfants** dans les camps de déplacés ciblant 30 000 enfants ;
- **Déployer 15 réseaux de protection de l'enfance** en vues d'identifier les enfants séparés, non accompagnés et/ou enrôlés dans les forces/groupes armés et de les orienter vers les services adaptés.

AU KENYA → Les Actions Prioritaires de l'Unicef

- **Augmenter les interventions en Nutrition** à travers :
 - L'extension des services et capacités de prise en charge de la malnutrition aigüe au niveau communautaire et dans les centres de santé ;
 - L'extension de la distribution ciblée d'aliments de suppléments;
 - La promotion des bonnes pratiques d'hygiène et d'assainissement ;
 - La distribution de matériels de base (Savons, Couvertures, Jerrycans...) ;
 - La mise en place d'installations d'accès à l'eau potable et à l'assainissement ;
- **Renforcer les activités de vaccination** en mettant un accent particulier sur la rougeole/polio et en assurant la distribution de médicaments essentiels visant 158 000 enfants dans les camps et aux alentours
- **Etendre les activités de santé maternelle et néonatale**
- **Déploiement d'un paquet d'activités dans les camps de réfugiés ciblant 350 000 enfants de moins de 15 ans**
 - Supplémentation en vitamine A,
 - Campagne de vaccination,
 - Appui aux services sociaux de base,
 - Extension des activités de protection de l'enfance dans les camps de Dadaab : enregistrement des nouveaux arrivants – orientation des enfants séparés et/ou non accompagnés vers les services appropriés - éducation à travers des espaces d'apprentissage, la distribution d'« école en boîte », de kits récréatifs, et de développement de la petite enfance.

EN ETHIOPIE → Les Actions Prioritaires de l'Unicef

- **Assurer la vaccination** des enfants âgés de 6 mois à 15 ans arrivant dans les camps de réfugiés installés à la frontière avec la Somalie ;
- **Assurer le dépistage et la prise en charge** des enfants souffrant de malnutrition ;
- **Assurer l'approvisionnement des centres de récupération nutritionnelle** en aliments de supplément/aliments thérapeutiques et en matériels de dépistage de la malnutrition ;
- **Assurer la supplémentation en Vitamine A** et la distribution de **comprimés de déparasitage** ;
- **Accélérer et étendre l'approvisionnement en eau potable** et assurer la maintenance et/ou la réparation des installations d'accès à l'eau potable

A DJIBOUTI → Les Actions Prioritaires de l'Unicef

- **Assurer le dépistage et la prise en charge** de 10 000 enfants souffrant de malnutrition aigüe ;
- **Etendre les activités de distribution d'eau potable** pour atteindre près de 25 000 personnes ;
- **Réhabiliter les infrastructures d'eau potable** desservant une population d'environ 20 000 personnes

« Les personnes (affectées) sont victimes d'une véritable catastrophe due à la sécheresse, à la flambée des prix alimentaires, aux ruptures d'approvisionnement du pipeline alimentaire... Ces populations sont vraiment au bord du gouffre. Ce ne sont pas seulement des vies qui sont menacées, mais bien un mode de vie qui menace de disparaître »
Anthony Lake, Directeur exécutif de l'UNICEF

MERCI DE VOTRE SOUTIEN

unissons-nous
pour les enfants

unicef 

